



CAMARA MUNICIPAL DE PRADOPOLIS

01926718/0001-76

Rua Sete de Setembro 999

NOTA DE LIQUIDAÇÃO EMP/LIQ Numero 00010/00001 Processo:

Ficha 016 Data 16/01/2017 Requi Venci 06/02/2017
Licitação INEXIGIBILIDADE (ART. 25) Nº Docum OUTROS
Fornecedor CPFL CIA PAULISTA FORCA E LUZ 33.050.196/0001-88 Cod 0011
Endereço Rod Campinas Mogi Mirim KM 25 13088-900 Campinas /s

Fonte de Recurso/Aplicação Material/Serviço
0 Recursos nao Destinados a Contrapar SERVIÇO DE ENERGIA ELÉTRICA
01 TESOURO
00 Recursos Ordinarios
110 GERAL
000 GERAL

ES - Estimativa
01 PODER LEGISLATIVO
010102 SECRETARIA DA CAMARA
3.3.90.39.43 SERVIÇOS DE ENERGIA ELÉTRICA
01.031.0001.2001.0002 Manutenção das Atividades Legislativas

Valor do Empenho Liquidado até Data Valor Liquidado Saldo
22.000,00 0,00 2.420,20 19.579,80

R\$ #2.420,20# dois mil, quatrocentos e vinte reais e vinte centavos\*

Autorizado
16/01/2017
Thiago Aquino Alves
Presidente

Contabilizado
16/01/2017
Christopher Carvalho Oliveira
Contador

A despesa referente a esse empenho, foi devidamente processada, encontrando-se em ordem para pagamento.

Data 1/1

Ordem de Pagamento

2010117
Despesa paga 24/01/2012

Banco 104 Conta 12-0 Cheque Valor 24.20,20

Banco Conta Cheque Valor

Christopher Carvalho Oliveira
Contador
CRC/SP nº 1SP706939/0-3

Adriano Soares Mendes
Contador
CRC 1SP242.246/0-4

RECIBO. Recebi(emos) o valor constante deste empenho.

1/1

Nome:
CGC/CPF:

Depósito em
C/ Corrente

Para acessar sua conta  
completa clique aqui



Rod. Campinas-Mogi Mirim, km 2,5, n° 1755 CP 7005 - CEP 13076-970 - Campinas - SP  
CNPJ 33.050.196/0001-88  
Inscrição Estadual 244.163.955.115

Sem valor fiscal  
Emissão: 19/01/2017  
Não dá direito ao Crédito de ICMS

**DADOS CADASTRAIS**

Seu Código	Cliente
0038804905	0060021010
Nome do Cliente	
PRADOPOLIS CAMARA MUNICIPAL	
Endereço	
R SETE DE SETEMBRO 999 AX ANEXO, CENTRO, PRADOPOLIS	

**DADOS DA CONTA**

Mês Referência	Período de Consumo	Número da Conta de Energia
01/2017	15/12/2016 até 12/01/2017	0201701002251910
Data de Faturamento	Data de Vencimento	Valor Total a Pagar (R\$)
16/01/2017	06/02/2017	2.420,20

ATRASO NO PAGAMENTO SERÁ COBRADO EM CONTA FUTURA:  
MULTA DE 2%, JUROS DE MORA DE 0,033% AO DIA E ATUALIZAÇÃO MONETÁRIA,  
CONFORME LEGISLAÇÃO VIGENTE.

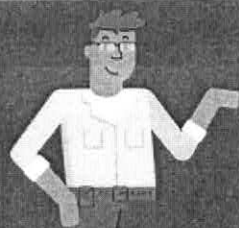
**OBSERVAÇÕES****VAI CONSTRUIR OU REFORMAR?**

FIQUE LONGE DA REDE ELÉTRICA.

UM ACIDENTE PODE SER FATAL.

CONFIRA MAIS  
DICAS DE SEGURANÇA  
CLIQUE AQUI



## Quer saber mais sobre seus Direitos e Deveres?

É só clicar aqui.

**Atendimento CPFL**

☎ 0800 010 10 10

Atendimento preferencial para portadores de deficiência auditiva e de fala

☎ 0800 774 41 20

Ouvidoria CPFL

☎ 0800 770 27 35

ARSESP

☎ 0800 727 01 67

Ligação gratuita de telefones fixos.

ANEEL Agencia Nacional de Energia Elétrica

☎ 167

Ligação gratuita de telefones fixos e tarifada na origem para telefones celulares.

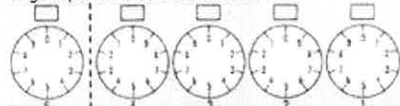
**www.cpfl.com.br**

Para sua comodidade, você pode solicitar, em nossa página da internet, vários tipos de serviço, como: consulta de débitos, emissão de 2ª via de conta, informações sobre autoleitura, pedido de religação, etc.

**INDICADORES DE CONTINUIDADE DO FORNECIMENTO DE ENERGIA**

DIC = Duração de interrupção individual por unidade consumidora (hora/mês)

FIC = Frequência de interrupção individual por unidade consumidora (qtd./mês)

DMIC = Duração máxima de interrupção individual por unidade consumidora (hora/mês)

EUSD = Valor mensal do encargo de uso do sistema de distribuição

Os indicadores apurados e apresentados nesta conta, referem-se a valores registrados há 2 (dois) meses, e você pode solicitar a apuração dos indicadores DIC, FIC e DMIC a qualquer tempo. Caso ocorra violação dos padrões destes indicadores, você tem o direito de receber uma compensação monetária.

**CONFORME LEGISLAÇÃO VIGENTE, APÓS VENCIMENTO INCIDIRÁ MULTA DE 2%, JUROS DE MORA DE 0,033% AO DIA E ATUALIZAÇÃO MONETÁRIA EM CONTA FUTURA.**

**LIMITE DE TENSÃO (volts)**

Nominal	Limite Inferior	Limite Superior
115	108	127
120	108	127
127	116	133
220	201	231
230	216	241
240	216	254
380	348	396

**Resolução ANEEL nº395, de 15/12/2009**

Informações sobre condições gerais de fornecimento, tarifas, produtos, serviços prestados e impostos se encontram à disposição dos consumidores para consulta no site [www.cpfl.com.br](http://www.cpfl.com.br) e nas agências de atendimento.

autenticação mecânica

Número da Conta de Energia  
0201701002251910

Data de Vencimento  
06/02/2017

Valor Total a Pagar (R\$)

2.420,20



836200000245 202000403008 692823038033 300000330914

autenticação mecânica

Gerar PDF

Imprimir

Para visualizar a conta no formato PDF, você precisa ter o programa Adobe Acrobat Reader instalado no seu computador. Se não tiver, acesse o site <http://get.adobe.com/br/reader> e faça o download gratuitamente.

Assunto **Conta por e-mail CPFL - Protocolo: 0029293356**  
De <contadigital@cpfl.com.br>  
Para <contabilidade@camarapradopolis.sp.gov.br>  
Data 17/01/2017 02:16  
Prioridade Mais alta

**Chegou sua conta por e-mail.**



Olá, CAMARA MUNICIPAL PRADOPOLIS!

Confira sua(s) fatura(s) eletrônica(s).

**Dados do cliente**

Número da Instalação: 0038804905  
Vencimento: 06/02/2017  
Mês Referência: 01/2017

*Clique aqui para  
visualizar sua conta*

**Importante!**

Se preferir, o acesso à conta também pode ser feito pelo site [www.cpfl.com.br](http://www.cpfl.com.br) em Serviços > Conta por e-mail. Caso sua conta de energia não esteja em Débito Automático, [Clique aqui](#) para se cadastrar. É rápido, fácil e seguro. Você ainda pode optar por outras formas de pagamento como: internet banking ou demais credenciados.



**ANTI SPAM:** Para garantir o recebimento de sua conta de energia, cadastre o e-mail [contadigital@cpfl.com.br](mailto:contadigital@cpfl.com.br) em sua relação de e-mails seguros ou na relação de contatos. Isso evitará que futuras mensagens sejam reconhecidas como SPAM.

**Essa é uma mensagem gerada automaticamente e não necessita ser respondida. Em caso de dúvidas, reclamações ou sugestões, consulte os canais de atendimento disponíveis em sua conta de energia. Caso não esteja visualizando as imagens e os links, altere as configurações da sua caixa de email para o padrão HTML.**

**Comprovante de pagamento de água, luz, telefone e gás  
Via Internet Banking CAIXA****Nome:** CAMARA MUNICIPAL DE PRADOPOLIS**Conta de débito:** 2138 / 006 . 00000012-0**Representação numérica do código de barras:**

836200000245 202000403008 692823038033 300000330914

**Empresa:** CPFL CIA PAULISTA DE**Valor:** 2.420,20**Identificação da operação:** CPFL 10 001**Data de débito:** 24/01/2017**Data/hora da operação:** 24/01/2017 14:32:15**Código da operação:** 00150137**Chave de segurança:** VA91J5UTJ7J09PVU

Operação realizada com sucesso conforme as informações fornecidas pelo cliente.

SAC CAIXA: 0800 726 0101  
Pessoas com deficiência auditiva: 0800 726 2492  
Ouvidoria: 0800 725 7474  
Help Desk CAIXA: 0800 726 0104